

Behandlungspfade „Onkologisches Zentrum“
Klinikum Ernst von Bergmann Potsdam

Supportivtherapie

Mangelernährung

Stand Mai 2019

Autoren:
Prof. Dr. Maschmeyer, Dr. Breywisch
13.05.2019

Überprüft:
Prof. Dr. Maschmeyer
25.06.2019

Freigabe:
Prof. Dr. Maschmeyer
11.07.2019

Klinischer Zustand

Notwendige Diagnostik

Entscheidung

Handlung

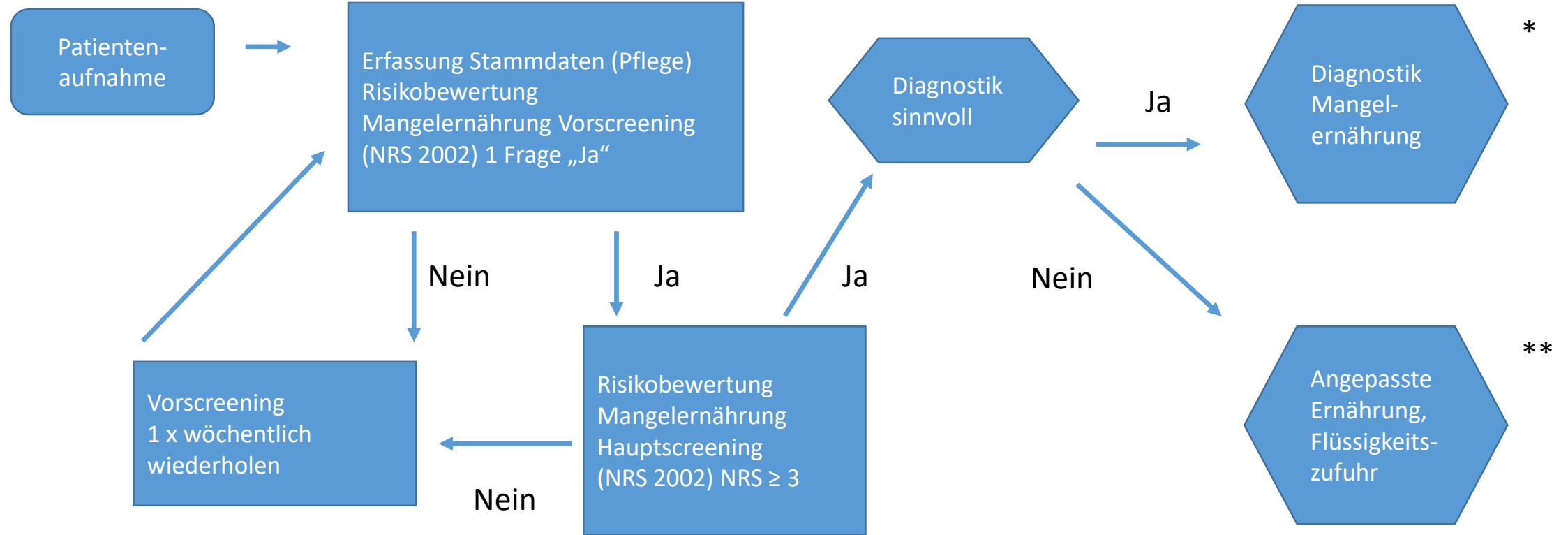

*

**

NRS: Nutritional Risk Screening

*: Fortsetzung auf Folie 3;

** : Fortsetzung auf Folie 3

Handlung

Notwendige Diagnostik

Entscheidung / Therapie

Therapie

*

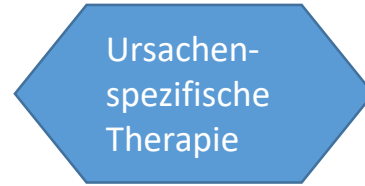
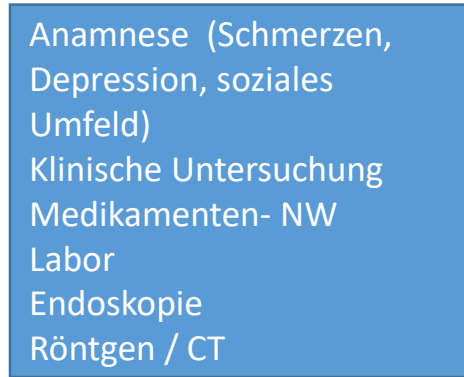
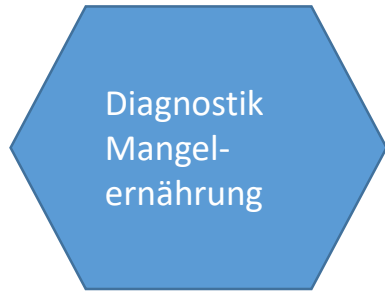

möglich

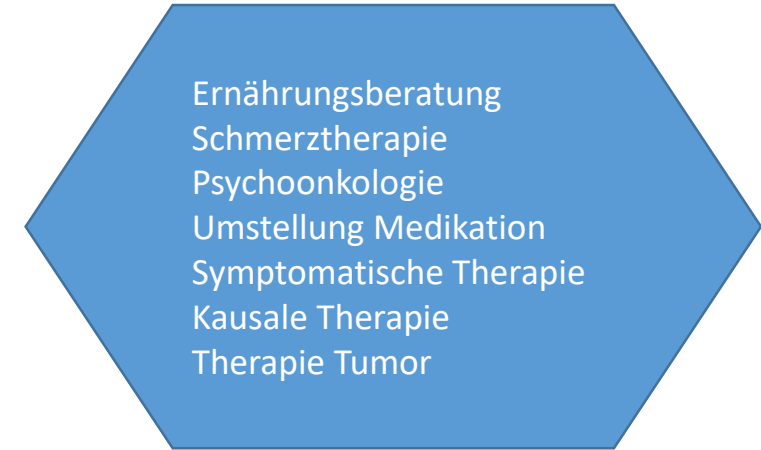

nicht möglich

**

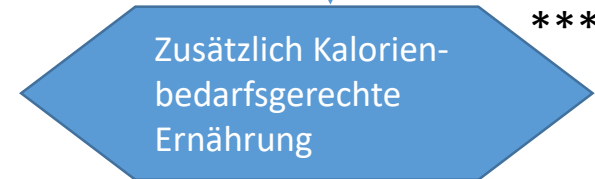
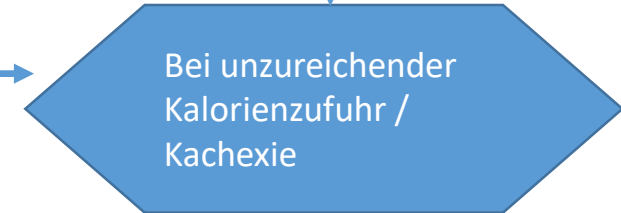
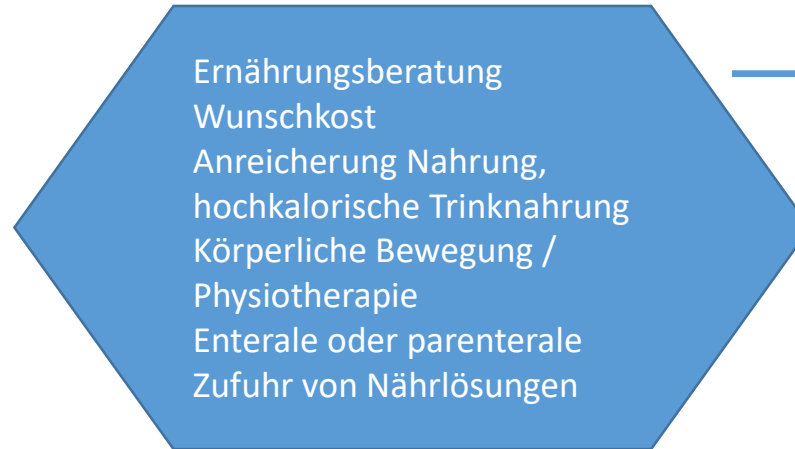

Therapie

Zusätzlich Kalorien-
bedarfsgerechte
Ernährung

Kalorienzufuhr (möglichst oral)

- mobile Patienten: 30kcal/kg KG täglich
- Bettlägerige Patienten: 25kcal/kg KG täglich

Eiweiß 1,2-1,5g/kg KG

Fettanteil mindestens 35%

Physiotherapie

zusätzlich enterale oder parenterale Zufuhr von
Nährlösungen wenn erforderlich

Bei oraler und enteraler Ernährung gelten für die
Zufuhr von Mikronährstoffen die Empfehlungen
der Fachgesellschaften für Ernährung (D-A-CH)

Bei ausschließlich parenteraler Ernährung
zusätzliche Substitution von Vitaminen und
Spurenelementen

Behandlungspfade „Onkologisches Zentrum“
Klinikum Ernst von Bergmann Potsdam

Supportivtherapie

Mangelernährung

Stand Mai 2019

Autoren:
Prof. Dr. Maschmeyer, Dr. Breywisch
13.05.2019

Überprüft:
Prof. Dr. Maschmeyer
25.06.2019

Freigabe:
Prof. Dr. Maschmeyer
11.07.2019